

MOD. BN (CEU)  
LIRE 250

MINISTERO DELLE FINANZE  
DIREZIONE GENERALE DEL CATASTO E DEI SISTEMI  
CATASTO EDILIZIO URBANO (RDL 13-4-1939, n. 652)

Planimetria di u.t.u. in Comune di PISA via CUPPARI

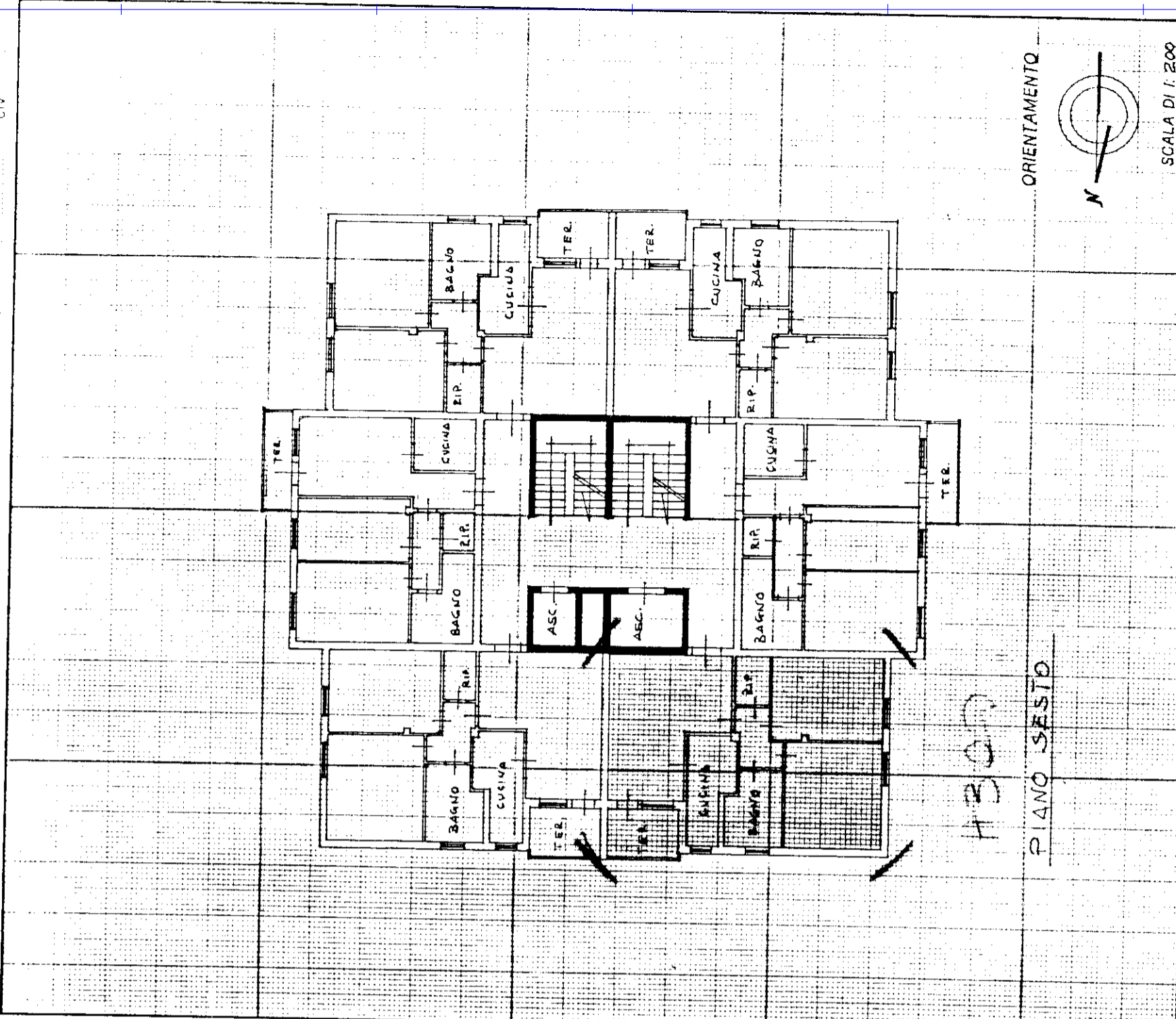

Completata dal Geom. LEONCINI  
(Titolo, cognome e nome)  
GIAMPAOLO PASQUALE  
deputato-catastale de Il. A.T.E.R.  
della provincia di PISA  
date

Dichiarazione di N.C.   
Denuncia di variazione

Identificativi catastali  
F. 32  
n. 941 mg 01.35

MOD. BN (CEU)  
LIRE 250

MINISTERO DELLE FINANZE  
DIREZIONE GENERALE DEL CATASTO E DEI SISTEMI  
CATASTO EDILIZIO URBANO (RDL 13-4-1939, n. 652)

Planimetria di u.t.u. in Comune di PISA via CUPPARI

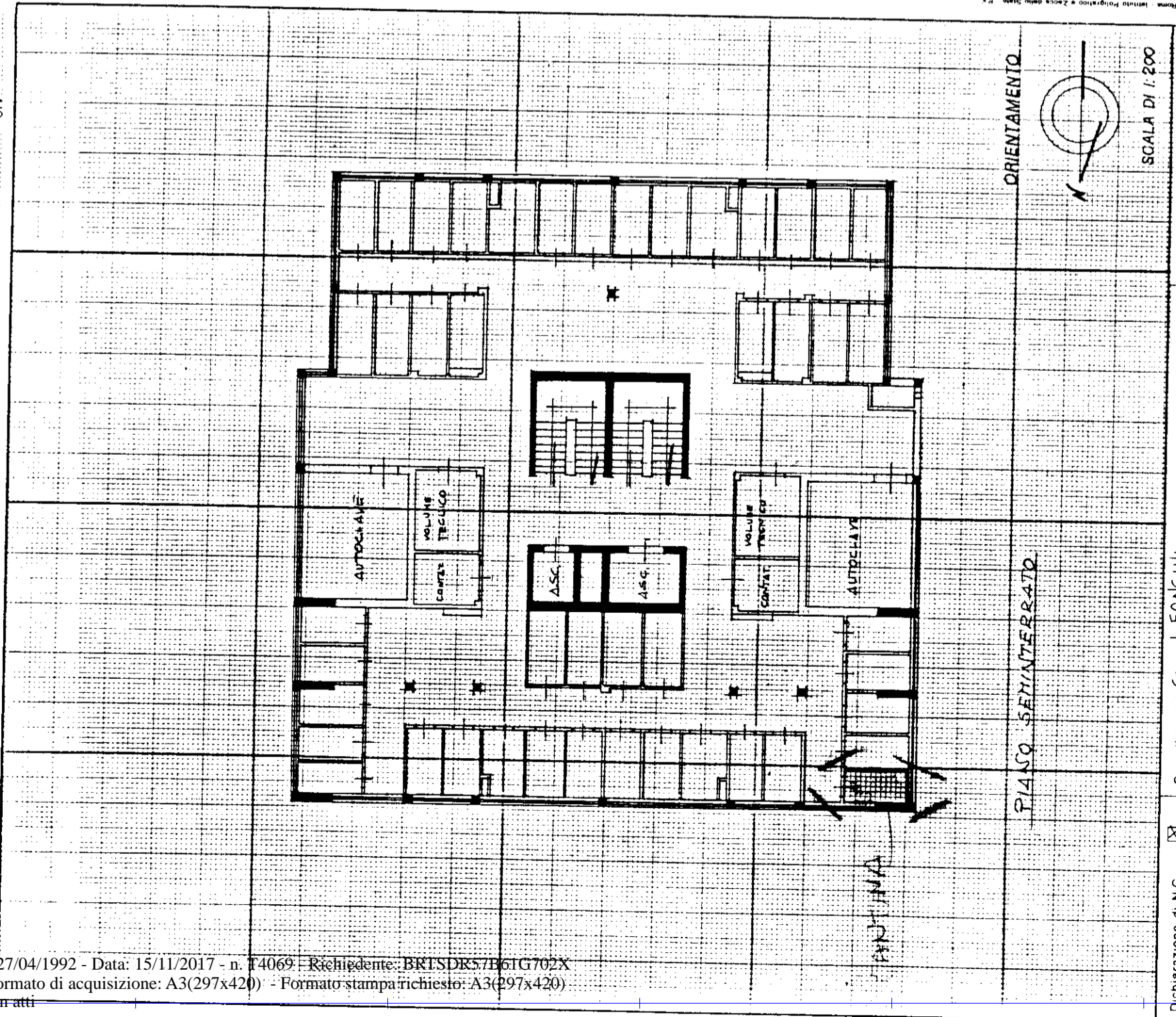

Completata dal Geom. LEONCINI  
(Titolo, cognome e nome)  
GIAMPAOLO PASQUALE  
deputato-catastale de Il. A.T.E.R.  
della provincia di PISA

Dichiarazione di N.C.   
Denuncia di variazione

Identificativi catastali  
F. 32  
n. 941 mg 01.35